



MINISTÈRE
DE L'AGRICULTURE
ET DE LA SOUVERAINETÉ
ALIMENTAIRE

Liberté
Égalité
Fraternité

2023

Guide Utilisation du Module InfoCom Expadon 2 Domaine Phytosanitaire

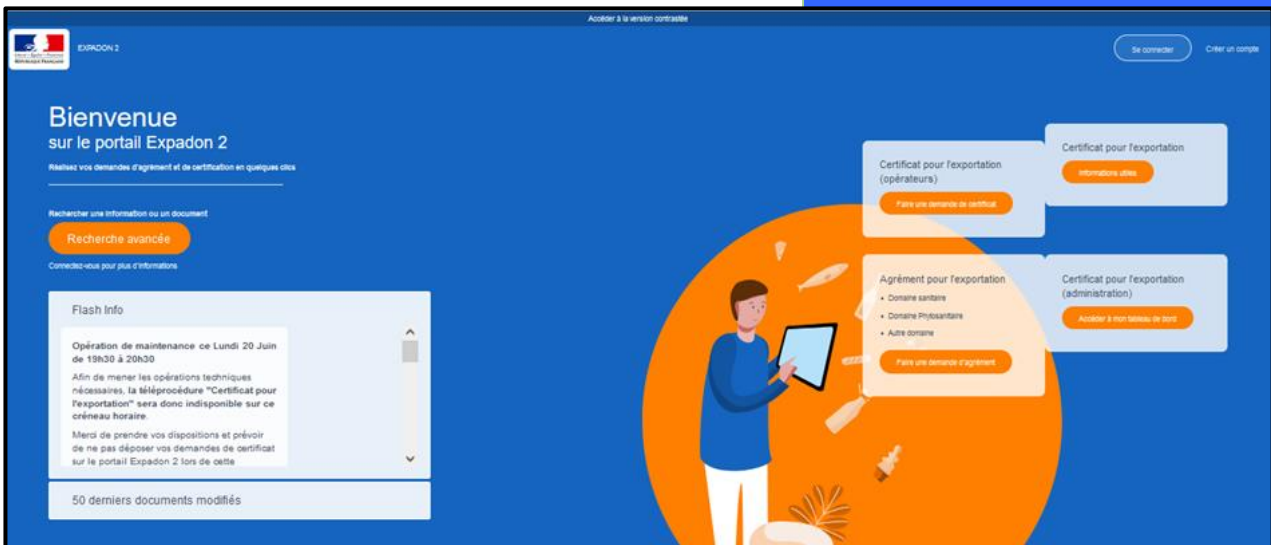



Table des matières

| | |
|--|----|
| I. Préambule | 2 |
| II. A savoir avant d'utiliser le module InfoCom Expadon 2 | 3 |
| 1. Quels sont les pré-requis pour se connecter au module InfoCom d'Expadon 2 ? | 3 |
| 2. A qui doit-on s'adresser pour les demandes d'assistance ? | 3 |
| II. Comment se connecter à Expadon 2 – Module InfoCom ? | 4 |
| III. Comment accéder aux informations du module InfoCom ? | 6 |
| 1. Accéder à l'ensemble des textes réglementaires des pays tiers | 6 |
| 2. Accéder à un modèle de certificat phytosanitaire | 12 |
| 3. Accéder aux pièces attenantes au modèle de certificat | 16 |
| 4. Accéder aux documents « Interprétation du certificat » | 17 |
| 5. Accéder aux documents « Stratégie et suivi » | 18 |
| 6. Accéder aux documents « Information et instruction » | 19 |
| 7. Accéder aux documents « Formation et assistance » | 20 |
| 8. Accéder aux « Listes d'établissements agréés » | 22 |
| 9. Créer des abonnements et réception de la lettre d'information | 23 |



I. Préambule

Le module « **Information & Communication** » appelé également « **InfoCom** » grâce à son moteur de recherche répond à l'ensemble des questions relatives aux conditions sanitaires et phytosanitaires d'exportation à destination des pays tiers d'animaux, de produits animaux et d'origine animale, de végétaux et de produits végétaux et aux conditions d'échanges intracommunautaires d'animaux de rente.

Les objectifs du Guide « **Utilisation du Module InfoCom d'Expadon 2 / Domaine Phytosanitaire** » à destination des opérateurs, des SRAL sont :

- D'apporter une aide à la consultation et à la recherche selon les types de fichiers suivants :
 - Veille (Textes réglementaires des pays tiers)
 - Modèles de certificats, masques et attestations complémentaires
 - Pièces attenantes au modèle de certificat (exemples : Permis d'importation, certificat d'étalonnage des sondes, décharge de responsabilité, attestation de lavage)
 - Interprétation du certificat
 - Stratégie et suivi (exemple : documents liés notamment à l'utilisation de TRACES NT/Module PHYTO)
 - Information et instruction
 - Formation et assistance
 - Listes d'établissements agréés
- De faciliter l'appropriation de l'outil par les utilisateurs.



Il est à noter que les cas illustrés dans ce document sont donnés à titre d'exemple. Ces informations ne reflètent pas la réalité et ne sont là que pour faciliter la compréhension du lecteur.



II. A savoir avant d'utiliser le module InfoCom Expadon 2

1. Quels sont les pré-requis pour se connecter au module InfoCom d'Expadon 2 ?

Pour pouvoir accéder à l'ensemble des documents de l'application :

↳ les utilisateurs de l'Administration doivent :

- disposer d'un compte Agricoll et, pour faciliter la connexion, il est recommandé d'avoir en complément un certificat Agricoll. Ces éléments sont à demander au gestionnaire local Agricoll de la structure administrative d'appartenance,
- disposer d'une habilitation comme "instructeur" ou "agent des services déconcentrés" sur le module Agrément d'Expadon 2. Cette habilitation est gérée par l'administrateur local agrément désigné au sein de votre structure (COSIR, responsable de cellule).

↳ les opérateurs doivent :





- créer un compte d'accès en utilisant le lien suivant <https://moncompte.agriculture.gouv.fr/>

2. A qui doit-on s'adresser pour les demandes d'assistance ?

- Assistance relative à l'application : moa.expadon2.dgal@agriculture.gouv.fr
- Assistance relative à la mise à jour d'un document : export.dgal@agriculture.gouv.fr

3. Quels navigateurs utiliser ?

Les navigateurs supportés

| | | | | | |
|---|--|--------------------|---|---|--|
|  Firefox à partir de la version v.60.0 |  Chrome à partir de la version V.43.0 | Recommandés |  Internet Explorer à partir de la version v.11 |  Edge à partir de la version v.17 |  Safari à partir de la version v.5.0 |
|---|--|--------------------|---|---|--|

Les performances de l'application peuvent varier en fonction de vos conditions locales d'accès au réseau. L'application a été optimisée pour que ces conditions aient le moins d'impact possible sur votre utilisation de l'outil.



II. Comment se connecter à Expadon 2 – Module InfoCom ?

Se connecter via le lien suivant :

- Agent des services déconcentrés : <https://agent.expadon.fr/sites/infocom-site/accueil.html>
- Opérateurs : <https://usager.expadon.fr/sites/infocom-site/accueil.html>

Sur le portail d'Expadon 2, **Cliquer sur « Se connecter »** ou **sur la fenêtre de menu** (en haut à droite) selon paramétrage de la taille d'affichage du texte.

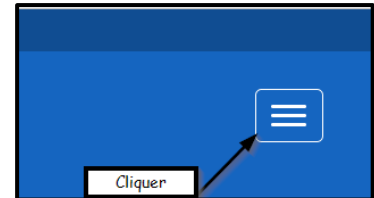
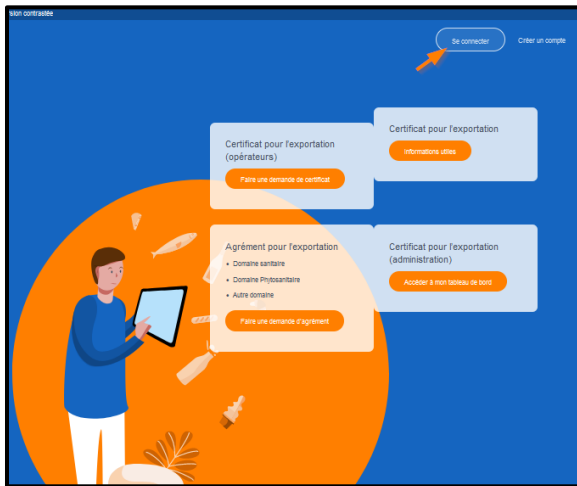

OU

La fenêtre « **Requête d'identification d'utilisateur** » peut apparaître avant la fenêtre « **Bienvenue sur le portail d'authentification du ministère en charge de l'Agriculture** », cliquer sur « **OK** ».

Requête d'identification d'utilisateur ✕

Ce site vous demande de vous identifier avec un certificat de sécurité :
 identification.agriculture.gouv.fr [REDACTED]
 Organisation : « MIN AGRICULTURE ALIMENTATION »
 Émis en tant que : « [REDACTED] »

Choisir un certificat à présenter comme identification :
 [REDACTED] ▼

Détails du certificat sélectionné :

Émis pour : CN=Magali
 [REDACTED]

Se souvenir de cette décision

La fenêtre « **Bienvenue sur le portail d'authentification du ministère en charge de l'Agriculture** » apparaît. Il suffit de cliquer sur « **M'AUTHTENTIFIER** » pour accéder à l'application.

Remarque :

Il est possible d'accéder aux informations du Module InfoCom sans se connecter en utilisant le moteur de recherche avancée disponible à gauche.

Mais dans ce cas, l'utilisateur ne peut pas disposer de la modalité « abonnement » et les services certificateurs n'ont pas accès aux documents aux statuts « accès réservé » ou « limité » ne seront pas accessibles sans se connecter.

Cette page d'accueil permet également de consulter le Flash info, les 50 derniers documents modifiés, de basculer vers le module Agrément et uniquement pour le domaine animal d'accéder à Expadon 2 pour créer une demande de certificat ou instruire les demandes en attentes. En bas de page, des liens permettent d'accéder à des sites internet spécifiques, à de la documentation ou de contacter l'assistance utilisateurs.



III. Comment accéder aux informations du module InfoCom ?

1. Accéder à l'ensemble des textes réglementaires des pays tiers

Sur la page « Rechercher une information ou un document », deux possibilités de recherche :

- Recherche avancée

Sur la page « Rechercher une information ou un document », cliquer sur « Recherche avancée »

La page suivante s'ouvre :



Renseigner les critères suivants :

- **Thématique :** *Exportation*
- **Domaine :** *Végétal*
- **Zone économique ou pays :** *exemple Maroc*
- **Marchandise :** *Réglementation végétale*
- **Type de Fichier :** *Veille* (cliquer sur « v » pour obtenir le menu déroulant)

Puis cliquer sur « Lancer la recherche ».

Extrait du résultat de la recherche :

Nouvelle fonctionnalité :
cf descriptif page suivante

Sur la page de recherche sont également affichés à gauche les 50 derniers documents modifiés

12 documents, vous sont proposés. Il s'agit des textes réglementaires en notre possession.



La nouvelle fonctionnalité « **Trier les résultats** » permet de choisir l'ordre d'affichage des documents.

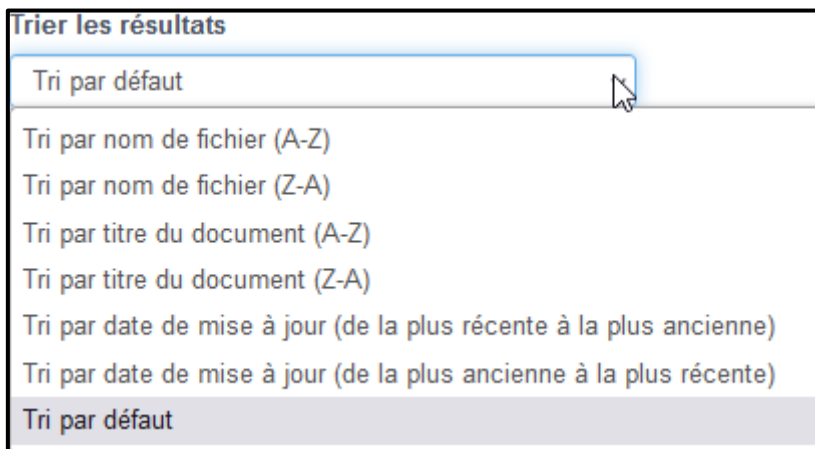

Ainsi, il vous est possible de trier soit par nom de fichier, par titre du document ou par date de mise à jour.

L'option « **Tri par nom de fichier (A-Z)** » permet d'obtenir un affichage par ordre d'importance des textes (textes transversaux et généraux, rattachés à un produit, NIMP 15, listes de OQ, fiche site internet...)

Ensuite, pour accéder au document, il suffit de cliquer sur « **Télécharger le document** ».

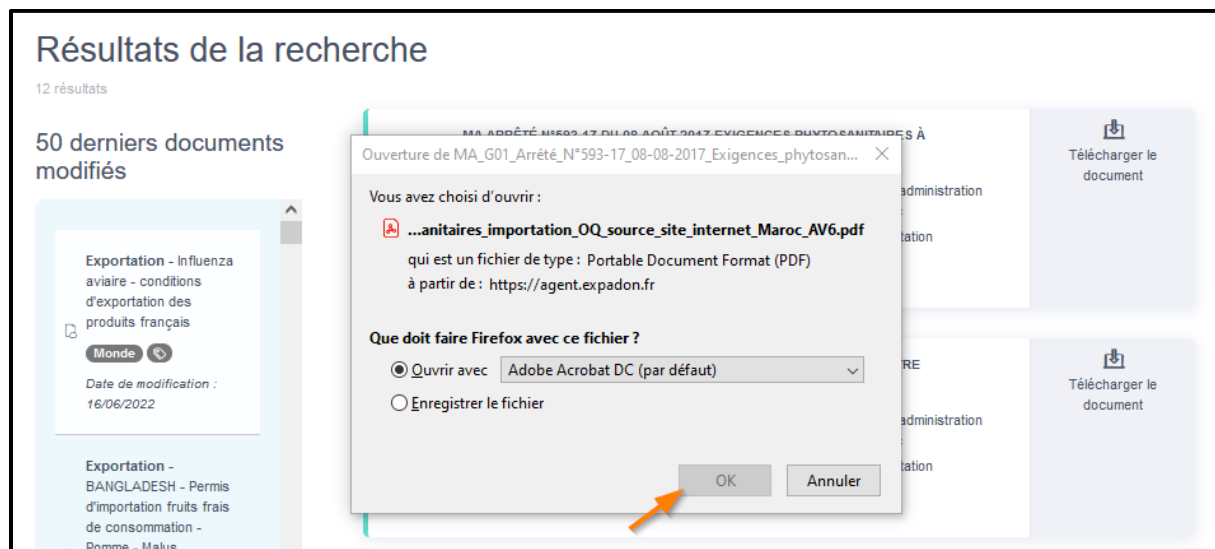



Le document s'ouvre :

Arrêté du ministre de l'agriculture, de la pêche maritime, du développement rural et des eaux et forêts n°593-17 du 15 kaada 1438 (8 août 2017) relatif à l'inspection sanitaire des végétaux, produits végétaux et autres objets à l'importation.

(BO n°6680 du 07/06/2018, page 1281)

LE MINISTRE DE L'AGRICULTURE, DE LA PÊCHE MARITIME, DU DÉVELOPPEMENT RURAL ET DES EAUX ET FORÊTS,

Vu le dahir du 23 rebia I 1346 (20 septembre 1927) portant règlement de police sanitaire des végétaux, notamment ses articles 5, 6, 7, 8 et 9 ;

Vu la loi n°25-08 portant création de l'Office national de sécurité sanitaire des produits alimentaires, promulguée par le dahir n°1-09-20 du 22 safar 1430 (18 février 2009), notamment son article 2 ;

Considérant les dispositions de la convention internationale pour la protection des végétaux, faite à Rome le 6 décembre 1951, publiée par le dahir n°1-73-439 du 14 hija 1393 (8 janvier 1974).



Pour accéder à la réglementation des pays tiers, sélectionner obligatoirement « **Réglementation végétale** » dans le champs « **Marchandise** » et « **Veille** » dans le champs « **Type de fichier** ».

Remarque : Certains pays tiers ne consolident par leur réglementation et publient des textes qui modifient une partie du texte principal de la législation du pays.

C'est par exemple le cas du **Chili**.

Afin de faciliter les recherches, tous les textes modifiant le texte principal sont associés à ce dernier dans l'application.

Ainsi, comme le montre la copie d'écran ci-dessous il suffit de cliquer sur le lien « **Documents associés** » pour afficher tous les textes modificatifs rattachés au document initial surligné en jaune.

CL-RÉSOLUTION N° 4933-2021 ABROGE LES RÉOLUTIONS N°4836-2008 ET N°1827-1994 RELATIVE AUX EXIGENCES PHYTO SANITAIRES DES BOIS SCIÉS ET DES GRUMES

Réglementation végétale

Date de publication : 11/05/2020

Date de mise à jour : 14/03/2022

[Documents associés](#) ▾

CL-RÉSOLUTION N° 5450-2021 MODIFIE LA RÉ SOLUTION N°4933-2021 RELATIVE AUX EXIGENCES PHYTO SANITAIRES DES BOIS SCIÉS ET DES GRUMES

Réglementation végétale

Date de publication : 11/05/2020

Date de mise à jour : 14/03/2022

[Télécharger le document](#)

Validé par l'administration

Chili

Exportation

Validé par l'administration

Chili

Exportation

[Télécharger le document](#)

CL-RÉSOLUTION N°7243-2012 MODIFIÉE PAR LA RÉOLUTION N°5410-2015 RELATIVE À L'IMPORT DE MATÉRIEL DE PROPAGATION ORIGINARE DE L'UE



- Recherche simplifiée

- Dans « **Sélectionnez une thématique** », que vous aurez déroulée en cliquant sur « v », sélectionner « **Exportation** »

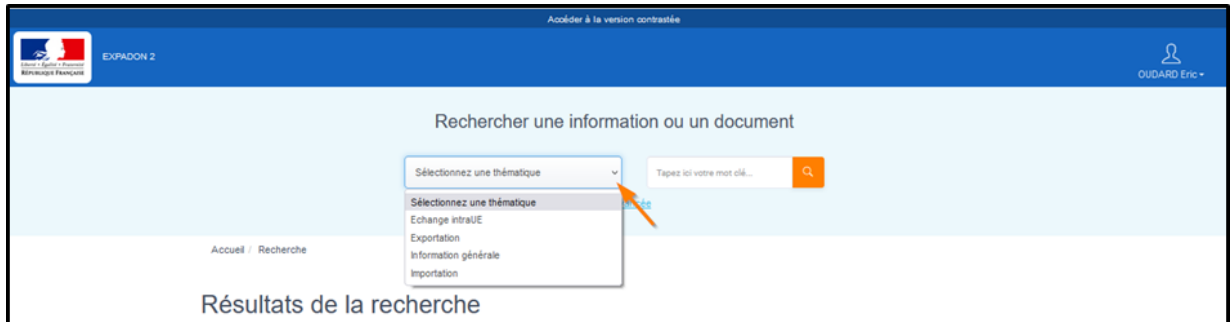

- Dans « **Tapez ici votre mot clé...** » mentionner par exemple « **Maroc** »

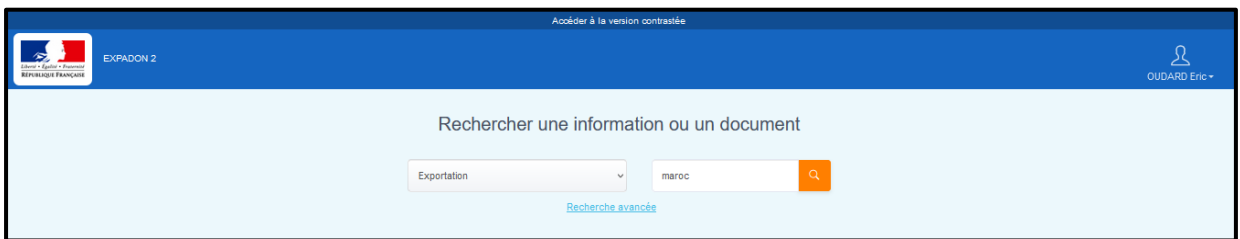

Puis cliquer sur la loupe.

Extrait du résultat de la recherche :

Résultats de la recherche

115 résultats

AFFINER VOTRE RECHERCHE

Thématiques

- Echange intraUE
- Exportation
- Information générale
- Importation

Domaines

- Animal
- Végétal
- Transversal

| | |
|---|-------------------------|
| <p>AE009LYPE SHOV18 CERTIFICAT - EMIRATS ARABES UNIS - PHYTO SANITAIRE - VÉGÉTAUX DESTINÉS À LA CONSOMMATION - FRUITS ET LÉGUMES DE CONSOMMATION - LÉGUME FRAIS DE CONSOMMATION (AUTRE) - TOMATES - SOLANUM LYCOPERSICUM - ORIGINE MAROC ⓘ</p> <p>Modèle officiel non négocié</p> <p>Fruits et légumes de consommation</p> <p>Date de publication : 11/02/2019</p> <p>Date de mise à jour : 21/04/2022</p> <p>Emirats Arabes Unis</p> <p>Exportation</p> <p>Documents associés ></p> | Télécharger le document |
| <p>AE009CPSANNOV18 - CERTIFICAT - EMIRATS ARABES UNIS - PHYTO SANITAIRE - VÉGÉTAUX DESTINÉS À LA CONSOMMATION - FRUITS ET LÉGUMES DE CONSOMMATION - LÉGUME FRAIS DE CONSOMMATION (AUTRE) - POIVRONS - CAPSICUM ANNUUM - ORIGINE MAROC ⓘ</p> <p>Modèle officiel non négocié</p> <p>Fruits et légumes de consommation</p> <p>Date de publication : 11/02/2019</p> <p>Date de mise à jour :</p> <p>Emirats Arabes Unis</p> <p>Exportation</p> | Télécharger le document |
| <p>MA_OE_MAL_16 CERTIFICAT - MAROC - VÉTÉRINAIRE - DENRÉES ANIMALES ET PRODUITS D'ORIGINE ANIMALE - OEUFS ET OVOPRODUITS</p> <p>Modèle officiel négocié</p> <p>Oeufs et ovoproduits</p> <p>Date de publication : 11/02/2019</p> <p>Date de mise à jour : 11/02/2019</p> <p>Maroc</p> <p>Exportation</p> | Télécharger le document |

115 documents de nature différentes, vous sont proposés (Certificats sanitaires et phytosanitaires, réglementation,...).

Parmi ces documents, vous retrouvez des informations concernant à la fois le domaine sanitaire et le domaine phytosanitaire.

Toutefois, le menu déroulant sur la gauche, vous permet d'affiner votre recherche en décochant certains critères.

Exemple : dans « **Thématiques** » conserver uniquement « **Exportation** » et dans « **Domaines** » conserver « **Végétal** »

AFFINER VOTRE RECHERCHE

Thématiques

- Echange intraUE
- Exportation
- Information générale
- Importation

Domaines

- Animal
- Végétal
- Transversal

Natures de l'information

- Réglementation nationale et infra-réglementaire
- Réglementation des pays-tiers
- Réglementation européenne
- Norme accord et traités internationaux signés
- Information pays-tiers
- Économique
- Agenda



Résultats de la recherche

30 résultats

AFFINER VOTRE RECHERCHE

Thématiques

- Echange intraUE
- Exportation
- Information générale
- Importation

Domaines

- Animal
- Végétal
- Transversal

Natures de l'information

AE08LYPESNOV18 CERTIFICAT - EMIRATS ARABES UNIS - PHYTOSANITAIRE - VÉGÉTAUX DESTINÉS À LA CONSOMMATION - FRUITS ET LÉGUMES DE CONSOMMATION - LÉGUME FRAIS DE CONSOMMATION (AUTRE) - TOMATES - SOLANUM LYCOPERSICUM - ORIGINE MAROC

Modèle officiel non négocié Validé par l'administration

[Fruits et légumes de consommation](#) Date de publication : 11/02/2019 Emirats Arabes Unis Exportation

Date de mise à jour : 21/04/2022

[Documents associés >](#)

Télécharger le document

AE009CPSANNOV18 - CERTIFICAT - EMIRATS ARABES UNIS - PHYTOSANITAIRE - VÉGÉTAUX DESTINÉS À LA CONSOMMATION - FRUITS ET LÉGUMES DE CONSOMMATION - LÉGUME FRAIS DE CONSOMMATION (AUTRE) - POIVRONS - CAPSICUM ANNUUM - ORIGINE MAROC

Modèle officiel non négocié Validé par l'administration

[Fruits et légumes de consommation](#) Date de publication : 11/02/2019 Emirats Arabes Unis Exportation

Date de mise à jour : 21/04/2022

[Documents associés >](#)

Télécharger le document

30 documents de nature différentes, vous sont proposés (certificats phytosanitaires, textes réglementaires)

Cette recherche est moins sélective que la précédente

11/24



Les réglementations transversales (exemple : Tableau ToBRFV, *Xylella fastidiosa* et tableau site internet pays tiers) sont accessibles par les critères de recherche suivants:

- **Thématique** : *Exportation*
- **Domaine** : *Végétal*
- **Zone économique ou pays** : *Pays tiers hors UE*
- **Marchandise** : *Réglementation végétale*
- **Type de Fichier** : *Veille* (cliquer sur « v » pour obtenir le menu déroulant)

2. Accéder à un modèle de certificat phytosanitaire

Sur la page « Rechercher une information ou un document », au niveau du moteur « **Recherche avancée** »

Renseigner les critères suivants :

- **Thématique** : *Exportation*
- **Domaine** : *Végétal*
- **Zone économique ou pays** : *exemple Cuba*
- **Marchandise** : *Végétal*
- **Type de Fichier** : *Modèle de Certificats, masques et attestations complémentaires* (cliquer sur « v » pour obtenir le menu déroulant)

Puis cliquer sur « **Lancer la recherche** ».



Extrait du résultat de la recherche : Vous obtenez 2 résultats.

Résultats de la recherche

2 résultats

50 derniers documents modifiés

Exportation -
Influenza aviaire -
conditions
d'exportation des
produits français

Monde

Date de modification :
16/06/2022

Exportation -
BANGLADESH -
Permis d'importation
fruits frais de
consommation -
Pomme - Malus
domestica

Bangladesh

Date de modification :
16/06/2022

CU021TRZAXDEC17 CERTIFICAT - CUBA - PHYTOSANITAIRE - VÉGÉTAUX DESTINÉS À LA CONSOMMATION - GRAINE DE CONSOMMATION - CÉRÉALES AUTRES QUE MAÏS - BLÉ TENDRE - TRITICUM AESTIVUM

Modèle officiel non négocié Validé par l'administration

Céréales autres que maïs Date de publication : 11/02/2019 Cuba
Date de mise à jour : 15/04/2022 Exportation

Documents associés >

Télécharger le document

CU133SOLTUOCT19 CERTIFICAT - CUBA - PHYTOSANITAIRE - VÉGÉTAUX DESTINÉS À LA PLANTATION - BULBES - RACINES - TUBERCULES - POUR PLANTATION - TUBERCULE DESTINÉ À LA PLANTATION - POMMES DE TERRE - SOLANUM TUBEROSUM

Modèle officiel négocié Validé par l'administration

Tubercules destinés à la plantation Date de publication : 19/06/2020 Cuba
Date de mise à jour : 15/04/2022 Exportation

Documents associés >

Télécharger le document

Explication sur les informations obtenues :

① CU133SOLTUOCT19 CERTIFICAT - CUBA - PHYTOSANITAIRE - VÉGÉTAUX DESTINÉS À LA PLANTATION - BULBES - RACINES - TUBERCULES - POUR PLANTATION - TUBERCULE DESTINÉ À LA PLANTATION - POMMES DE TERRE - SOLANUM TUBEROSUM ②

Modèle officiel négocié ③ Validé par l'administration

Tubercules destinés à la plantation ④ ⑤ Date de publication : 19/06/2020 Cuba
Date de mise à jour : 15/04/2022 Exportation

Documents associés > ⑥

Télécharger le document

① Titre du document (Référence détaillée reprise Exp@don)

② Point d'information **i** à consulter = ancien point info d'Exp@don. Lorsque vous cliquez sur le point d'information, une pop-in s'affiche avec le détail du message :

Point information ✕

PI = OUI ; CP = OUI ; DS = OUI ; Trt = NON protocole d'accord FR-CU pommes de terre de semence 2019

Fermer



③ Type de modèle de CP = Statut des certificats

Il existe 3 couleurs de certificat :

- Vert = Modèle officiel négocié (suite à des négociations avec le pays tiers)
- Mauve = Modèle officiel non négocié (officiel puisque réalisé selon la réglementation phytosanitaire du pays tiers et validé par l'expert national DGAL)
- Jaune = Modèle à titre de renseignement (non officiel)

④ Statut du couple pays produit (*dans le cas présent ouvert*)

Le statut est visible directement. Le statut peut être :

- Ouvert = symbolisé par un V encadré, bleu-vert
- Fermé = symbolisé par un icône sens interdit, rouge
- Indéterminé = symbolisé par un ? encadré, orange

⑤ Marchandise

⑥ Documents associés : *Permis d'importation, protocoles bilatéraux, fiche informative ou technique, Information (ancien point info d'Exp@don), textes réglementaires si nécessaires...*

Il suffit de cliquer sur « **Télécharger le document** » pour obtenir le modèle de CP.

Aperçu des documents associés au certificat phytosanitaire CUBA/Pommes de terre de semences :

CU133SOLTUOCT19 CERTIFICAT - CUBA - PHYTO SANITAIRE - VÉGÉTAUX DESTINÉS À LA PLANTATION - BULBES - RACINES - TUBERCULES - POUR PLANTATION - TUBERCULE DESTINÉ À LA PLANTATION - POMMES DE TERRE - SOLANUM TUBEROSUM

Télécharger le document

Modèle officiel négocié Validé par l'administration

Tubercules destinés à la plantation Date de publication : 19/06/2020 Cuba Exportation
Date de mise à jour : 15/04/2022

Documents associés

CUBA - PROTOCOLE D'ACCORD D'IMPORTATION DE POMMES DE TERRE DE SEMENCES 2019 VERSION ESPAGNOLE Validé par l'administration

Bulbes - racines - tubercules pour plantations Cuba Exportation
Date de publication : 19/06/2020
Date de mise à jour : 15/04/2022

Télécharger le document

CUBA - PERMIS D'IMPORTATION POMME DE TERRE DE SEMENCES Validé par l'administration

Tubercules destinés à la plantation Cuba Exportation
Date de publication : 19/06/2020



Note : Vous avez la possibilité de rechercher tous les modèles de CP pour une espèce donnée. Exemple avec *Zea mays* :

Sur la page « Rechercher une information ou un document », au niveau du moteur « Recherche avancée »

Renseigner les critères suivants :

- **Thématique :** *Exportation*
- **Domaine :** *Végétal*
- **Zone économique ou pays :** /
- **Marchandise :** *Végétal*
- **Type de Fichier :** *Modèle de Certificats, masques et attestations complémentaires* (cliquer sur « v » pour obtenir le menu déroulant)
- **Titre du document :** *Zea mays*

Puis cliquer sur « Lancer la recherche ».

Résultats de la recherche
25 résultats

50 dernières publications

| Modèle officiel non négocié | Validé par l'administration |
|--|--|
| AL1427ZEAMXJUL12 CERTIFICAT - ALBONIE - PHYTO SANITAIRE - VÉGÉTAUX DESTINÉS À LA PLANTATION - GRAINES - FRUITS - SPORES - POUR PLANTATION - SEMENCES GRANDES CULTURES ET FOURRAGÈRES - SEMENCES DE POACEAE - MAÏS - ZEA MAYS | Date de publication : 11/02/2019 Date de mise à jour : 24/12/2021 |
| AM1427ZEAMXFEV22 CERTIFICAT - ARMÉNIE - PHYTO SANITAIRE - VÉGÉTAUX DESTINÉS À LA PLANTATION - GRAINES - FRUITS - SPORES - POUR PLANTATION - SEMENCES GRANDES CULTURES ET FOURRAGÈRES - SEMENCES DE POACEAE - MAÏS - ZEA MAYS | Date de publication : 30/03/2022 Date de mise à jour : 30/03/2022 |
| AZ1427ZEAMXDEC19 CERTIFICAT - AZERBAÏDJAN - PHYTO SANITAIRE - VÉGÉTAUX DESTINÉS À LA PLANTATION - GRAINES - FRUITS - SPORES - POUR PLANTATION - SEMENCES GRANDES CULTURES ET FOURRAGÈRES - SEMENCES DE POACEAE - MAÏS - ZEA MAYS | |

Ainsi, 25 modèles de certificats phytosanitaires concernant *Zea mays* sont disponibles sur le module InfoCom.



3. Accéder aux pièces attenantes au modèle de certificat

Les « **pièces attenantes aux modèles de certificat** » correspondent aux permis d'importation, aux attestations de traitement, de traitement au froid ou de lavage.

Sur la page rechercher une information ou un document, au niveau du moteur « **Recherche avancée** »

Renseigner les critères suivants :

- **Thématique** : *Exportation*
- **Domaine** : *Végétal*
- **Zone économique ou pays** : *exemple Cuba*
- **Marchandise** : *Végétal*
- **Type de Fichier** : *Pièces attenantes au modèle de certificat* (cliquer sur « v » pour obtenir le menu déroulant)

Puis cliquer sur « **Lancer la recherche** ».

Extrait du résultat de la recherche :

| Résultats de la recherche | | | |
|--|---|-------------------------|--|
| 50 derniers documents modifiés | | | |
| <p>Exportation - Infeuzza aviaire - conditions d'exportation des produits français</p> <p>Monde</p> <p>Date de modification : 16/06/2022</p> | <p>CUBA - PROTOCOLE D'ACCORD D'IMPORTATION DE POMMES DE TERRE DE SEMENCES 2019 VERSION ESPAGNOLE</p> <p>Bulbes - racines - tubercules pour plantations</p> <p>Date de publication : 19/06/2020</p> <p>Date de mise à jour : 15/04/2022</p> <p>Validé par l'administration : Cuba</p> <p>Exportation</p> | Télécharger le document | |
| <p>Exportation - BANGLADESH - Permis d'importation fruits frais de consommation - Pomme - Malus domestica</p> <p>Bangladesh</p> <p>Date de modification : 16/06/2022</p> | <p>CUBA - PROTOCOLE D'ACCORD D'IMPORTATION DE POMMES DE TERRE DE SEMENCES 2019 VERSION FRANÇAISE</p> <p>Bulbes - racines - tubercules pour plantations</p> <p>Date de publication : 19/06/2020</p> <p>Date de mise à jour : 15/04/2022</p> <p>Validé par l'administration : Cuba</p> <p>Exportation</p> | Télécharger le document | |
| <p>Exportation - AUL_PL2_MAR_21 - CERTIFICAT - Australie -</p> | <p>CUBA - PERMIS D'IMPORTATION GRAINE DE CONSOMMATION - CÉRÉALES AUTRES QUE MAÏS - BLÉ TENDRE - TRITICUM AESTIVUM</p> <p>Céréales autres que maïs</p> <p>Date de publication : 11/02/2019</p> <p>Date de mise à jour : 15/04/2022</p> <p>Validé par l'administration : Cuba</p> <p>Exportation</p> | Télécharger le document | |



4. Accéder aux documents « Interprétation du certificat »

Les documents « **Interprétation du certificat** » correspondent aux fiches techniques interne ou externe, fiches informatives...

Sur la page rechercher une information ou un document, au niveau du moteur « **Recherche avancée** »

Renseigner les critères suivants :

- **Thématique** : *Exportation*
- **Domaine** : *Végétal*
- **Zone économique ou pays** : *exemple Chine*
- **Marchandise** : *Végétal*
- **Type de Fichier** : *Interprétation du certificat* (cliquer sur « v » pour obtenir le menu déroulant)

Puis cliquer sur « **Lancer la recherche** ».

Extrait du résultat de la recherche :

Résultats de la recherche

5 résultats

50 derniers documents modifiés

- Exportation - Influenza aviaire - conditions d'exportation des produits français
Monde
- Exportation - BANGLADESH - Permis d'importation fruits frais de consommation - Pomme - Malus domestica
Bangladesh

| Document | Date de publication | Date de mise à jour | Statut | Action |
|---|---------------------|---------------------|---|-------------------------|
| CHINE - FTE - ELÉMENTS D'INTERPRÉTATION DU CERTIFICAT PHYTOSANITAIRE BLÉ Céréales autres que maïs | 11/02/2019 | 13/04/2022 | Validé par l'administration Chine Exportation | Télécharger le document |
| CHINE - FTE - ELÉMENTS D'INTERPRÉTATION DU CERTIFICAT PHYTOSANITAIRE ORGE Céréales autres que maïs | 11/02/2019 | 13/04/2022 | Validé par l'administration Chine Exportation | Télécharger le document |
| CHINE - FICHE INFORMATIVE INTERNE - POMMES MALUS DOMESTICA Fruits à pépins | 11/02/2019 | 13/04/2022 | Validé par l'administration Chine Exportation | Télécharger le document |



5. Accéder aux documents « Stratégie et suivi »

Les documents « **Stratégie et de suivi** » correspondent notamment aux documents liés à TRACES-NT.

Sur la page rechercher une information ou un document, au niveau du moteur « **Recherche avancée** »

Renseigner les critères suivants :

- **Thématique** : *Exportation*
- **Domaine** : *Végétal*
- **Zone économique ou pays** : *Pays tiers à l'UE*
- **Marchandise** : *Végétal*
- **Type de Fichier** : *Stratégie et suivi* (cliquer sur « v » pour obtenir le menu déroulant)

Puis cliquer sur « **Lancer la recherche** ».

EXPADON 2

Rechercher une information ou un document

* Les champs suivis d'un astérisque sont obligatoires

Thématique *
Exportation

Zone économique ou pays
Pays-tiers à l'UE

Type de fichier
Stratégie et suivi

Domaine *
Végétal

Marchandise *
Végétal

Droit d'accès

Date de début de validité (à partir de)

Statut du marché

Date de fin de validité (avant le)

Lancer la recherche

Extrait du résultat de la recherche :

Résultats de la recherche

2 résultats

50 derniers documents modifiés

Exportation - Influenza aviaire - conditions d'exportation des produits français
Monde

Date de modification : 16/06/2022

Exportation - BANGLADESH - Permis d'importation fruits frais de consommation - Pomme - Malus domestica
Bangladesh

| | | |
|--|--|-------------------------|
| TRACES-NT : FAQ EXPORT DOMAINE PHYTO SANITAIRE - V6 EN DATE DU 24 FÉVRIER 2022 | Validé par l'administration Pays-tiers à l'UE Exportation | Télécharger le document |
| Toutes marchandises | Date de publication : 11/06/2021 Date de mise à jour : 25/02/2022 | |
| TRACES-NT : LISTE DESTINATIONS ACCEPTANT ECP - EN DATE DU 1ER JUIN 2022 | Validé par l'administration Pays-tiers à l'UE Exportation | Télécharger le document |
| Toutes marchandises | Date de publication : 03/01/2022 Date de mise à jour : 24/05/2022 | |



6. Accéder aux documents « Information et instruction »

Les documents « **Information et instruction** » correspondent aux modèles d'attestation et décharge de responsabilité.

Sur la page rechercher une information ou un document, au niveau du moteur « **Recherche avancée** »

Renseigner les critères suivants :

- **Thématique** : *Exportation*
- **Domaine** : *Végétal*
- **Zone économique ou pays** : *Pays tiers à l'UE*
- **Marchandise** : *Végétal*
- **Type de Fichier** : *Information et instruction* (cliquer sur « v » pour obtenir le menu déroulant)

Puis cliquer sur « **Lancer la recherche** ».

Extrait du résultat de la recherche :



7. Accéder aux documents « Formation et assistance »

Les documents « **Formation et assistance** » correspondent aux documents de Formations présentées lors des formations organisées par l'Infoma dans le cadre de l'Exportation ou de la certification phytosanitaire à l'exportation. Ils sont en accès réservé aux services instructeurs (donc accessibles uniquement en se connectant)

Sur la page rechercher une information ou un document, au niveau du moteur « **Recherche avancée** »

Renseigner les critères suivants :

- **Thématique** : *Exportation*
- **Domaine** : *Végétal*
- **Titre du document** : *Montauban (Mot clé du titre de la formation)*
- **Marchandise** : *Pommes*
- **Type de Fichier** : Formations et assistance (cliquer sur « v » pour obtenir le menu déroulant)

Puis cliquer sur « **Lancer la recherche** ».

EXPADON 2

Rechercher une information ou un document

* Les champs suivis d'un astérisque sont obligatoires

Thématique *
Exportation

Zone économique ou pays
Pays-tiers à TUE

Type de fichier
Formation et assistance

Domaine *
Végétal

Marchandise *
Pommes

Titre du document
Montauban

Droit d'accès

Date de début de validité (à partir de)

Statut du marché

Date de fin de validité (avant le)

Lancer la recherche

Retour à la recherche simplifiée

Extrait du résultat de la recherche :

Résultats de la recherche

1 résultats

50 derniers documents modifiés

Exportation - CN-Liste des établissements et parcelles agréés pommes campagne 2021-2022

Chine

MISE EN ŒUVRE DES PROTOCOLES POUR L'EXPORT DE POMMES VERS LES PAYS TIERS - MONTAUBAN MARS 2020

Pommes

Date de publication : 03/04/2020

Date de mise à jour : 07/05/2020

Validé par l'administration
Pays-tiers à TUE
Exportation

Télécharger le document

Documents associés >

Cliquer sur « **Documents associés** »



Résultats de la recherche

1 résultats

50 derniers documents
modifiés

Exportation - CN-Liste des établissements et parcelles agréés pommes campagne 2021-2022

Chine

Date de modification : 21/06/2022

Exportation - PAYS TIERS - Phytosanitaire - Attestation de fumigation

Monde

Date de modification : 21/06/2022

Exportation - Influenza aviaire - conditions d'exportation des produits français

Monde

Date de modification : 16/06/2022

MISE EN ŒUVRE DES PROTOCOLES POUR L'EXPORT DE POMMES VERS LES PAYS TIERS - MONTAUBAN MARS 2020

Pommes Validé par l'administration
Date de publication : Pays-tiers à l'UE
03/04/2020 Exportation
Date de mise à jour :
07/05/2020

[Documents associés](#) ▾

L'EXPORTATION DE FRUITS FRANÇAIS DONNÉES ÉCONOMIQUES

Pommes Validé par l'administration
Pays-tiers à l'UE
Exportation
Date de publication :
03/04/2020
Date de mise à
jour : 07/05/2020

[Télécharger le document](#)

RETOUR D'EXPÉRIENCE SUR LES DERNIERS AUDITS EXPORTATIONS FRUITS

Pommes Validé par l'administration
Pays-tiers à l'UE
Exportation
Date de publication :
06/04/2020
Date de mise à
jour : 07/05/2020

[Télécharger le document](#)

BILAN DES NON-CONFORMITÉS LORS DE NOS EXPORTATIONS

Pommes Validé par l'administration
Pays-tiers à l'UE
Exportation
Date de publication :
06/04/2020

Télécharger le document



Pour accéder aux documents de la formation processus de certification phytosanitaires à l'export, les critères de recherche à utiliser sont les suivants :

- **Thématique** : *Exportation*
- **Domaine** : *Végétal*
- **Titre du document** : *Lyon (Mot clé du titre de la formation)*
- **Marchandise** : Toutes marchandises
- **Type de Fichier** : Formations et assistance (cliquer sur « ▾ » pour obtenir le menu déroulant)

Pour accéder aux documents de la formation Module InfoCom, les critères de recherche à utiliser sont les suivants :

- **Thématique** : *Exportation*
- **Domaine** : *Végétal*
- **Titre du document** : *Module InfoCom (Mot clé du titre de la formation)*
- **Marchandise** : Toutes marchandises
- **Type de Fichier** : Formations et assistance (cliquer sur « ▾ » pour obtenir le menu déroulant)



8. Accéder aux « Listes d'établissements agréés »

Sur la page rechercher une information ou un document, au niveau du moteur « Recherche avancée »

Renseigner les critères suivants :

- **Thématique :** *Exportation*
- **Domaine :** *Végétal*
- **Zone économique ou pays :** *exemple Chine*
- **Marchandise :** *Végétal*
- **Type de Fichier :** Listes d'établissements agréés (cliquer sur « v » pour obtenir le menu déroulant)

Puis cliquer sur « Lancer la recherche ».

EXPADON 2

Rechercher une information ou un document

* Les champs suivis d'un astérisque sont obligatoires

Thématique *
Exportation

Zone économique ou pays
Chine
[Ajouter des zones économiques et pays](#)

Type de fichier
Listes d'établissements agréés

Domaine *
Végétal

Marchandise *
Végétal
[Ajouter des marchandises](#)

Droit d'accès

Date de début de validité (à partir de)

Statut du marché

Date de fin de validité (avant le)

Lancer la recherche

[Retour à la recherche simplifiée](#)

Extrait du résultat de la recherche :

Résultats de la recherche

3 résultats

50 derniers documents modifiés

| | |
|--|--|
| <p>Exportation - CN-Liste des établissements et parcelles agréés pommes campagne 2021-2022</p> <p>Chine</p> <p>Date de modification : 21/06/2022</p> | <p>CN-LISTE DES ÉTABLISSEMENTS AGRÉÉS ÉCHALOTES CAMPAGNE 2021-2022</p> <p>Validé par l'administration Chine Exportation</p> <p>Bulbes destinés à la consommation</p> <p>Date de publication : 06/04/2021 Date de mise à jour : 26/10/2021</p> <p>Télécharger le document</p> |
| <p>Exportation - PAYS TERS - Phytosanitaire - Attestation de fumigation</p> <p>Monde</p> <p>Date de modification : 21/06/2022</p> | <p>CN-LISTE DES ÉTABLISSEMENTS ET PARCELLES AGRÉÉS KIWI CAMPAGNE 2021-2022</p> <p>Validé par l'administration Chine Exportation</p> <p>Fruits à coque</p> <p>Date de publication : 09/09/2020 Date de mise à jour : 30/11/2021</p> <p>Télécharger le document</p> |
| <p>Exportation - Influenza aviaire - conditions d'exportation des produits français</p> <p>Monde</p> <p>Date de modification : 18/06/2022</p> | <p>CN-LISTE DES ÉTABLISSEMENTS ET PARCELLES AGRÉÉS POMMES CAMPAGNE 2021-2022</p> <p>Validé par l'administration Chine Exportation</p> <p>Fruits à coque</p> <p>Date de publication : 06/10/2020 Date de mise à jour : 21/06/2022</p> <p>Télécharger le document</p> |



9. Créer des abonnements et réception de la lettre d'information

Des abonnements peuvent être créés afin de recevoir des notifications à l'adresse mail renseignée et selon la fréquence spécifiée.

Vous pouvez créer plusieurs abonnements en fonction de vos besoins.

L'adresse mail par défaut correspond à l'adresse mail du compte mais vous pouvez renseigner une autre adresse mail pour recevoir les lettre d'information.

Pour accéder à la procédure de gestion de mes abonnements cliquer sur le lien suivant :

https://usager.expadon.fr/files/live/sites/infocom-site/files/Documents/Portail_documentaire_Expadon2_InfoCom_Guide_Utilisateur.pdf

Ou sur la page d'accueil InfoCom, en bas de page, cliquer sur le lien « **Documentation et information Portail InfoCom** ».

Liens utiles

- [Ministère de l'Agriculture](#)
- [FranceAgriMer](#)
- [Contacter l'assistance utilisateurs Agrément](#)
- [Contacter l'assistance utilisateurs Certificat](#)
- [Contacter l'assistance utilisateurs Portail InfoCom](#)

[Accéder à tous les liens](#)

Autres liens utiles

- [Accueil](#)
- [Recherche avancée](#)
- [Documentation et information Agrément](#)
- [Documentation et information Certificat](#)
- [Documentation et information Portail InfoCom](#)
- [Guide de certification sanitaire](#)
- [Guide utilisateur domaine végétal](#)

La page suivante s'ouvre :

Accéder à la version contrastée

EXPADON 2

Se connecter Créer un compte

Accueil / Documentation portail Expadon 2 - information & Communication

Portail documentaire Expadon 2 - Information et Communication

Consultation simple (accès au site sans identifiant)

- [Accéder au site](#)
Ce mode de connexion permet d'accéder librement au site et de consulter l'ensemble des document publics.

Abonnements (accès avec identification)

Pré-requis pour bénéficier des abonnements

Descendre en bas du document et cliquer sur « **Le guide utilisateur** »

[Créer et gérer ses abonnements à la lettre d'information](#)

Consulter [le guide utilisateur](#)

[Demander de l'aide ou obtenir des informations sur son habilitation](#)

Pour toute question ou demande d'assistance concernant votre habilitation au portail documentaire Expadon 2, renseigner ce [formulaire de demande d'assistance](#)



Exemple d'abonnement :

Mon compte

Données personnelles Mes abonnements

À quelle fréquence souhaitez-vous recevoir les lettres d'information ?

Quotidienne ▾

Adresse mail de mon abonnement *(Cette adresse peut être différente de celle de votre adresse de connexion. Vous pouvez saisir une autre adresse mail personnelle ou adresse mail générique)*

magali.genet@agriculture.gouv.fr

Enregistrer

Supprimer

| | Nom de l'abonnement | Marchandise | Pays | Type de fichier | Thématique | Nature de l'information | Date de dernière modification | |
|--------------------------|---------------------|------------------------------|---------------|------------------------|-------------|------------------------------|-------------------------------|--------------------------|
| <input type="checkbox"/> | Abonnement n° 55947 | Végétal, Toutes marchandises | Tous les pays | Tous types de fichiers | Exportation | Toutes natures d'information | 07/12/2023 | Modifier |

Créer un abonnement